VOLUME

ಸಂಪುಟ 89

VOLUME 89
ಸಂಪುಟ

Vol. 89

/191

91.

1.	2	3	4	5
1.	ಇತರೆ ಪಟ್ಟಿಪ್ರತಿ.	ಶ.ವ.1761.ವಿಕಾರಿ.ಸಂ.	2.3	
2.	ಇತರೆಭಿನ್ನವತ್ತಳೆ	ವಿಕಾರಿ.ಸಂ.ಕಾರ್ತಿಕ.ಬ3	4.5	
3.	ನರಸಿಂಹಸ್ವಾಮಿಭಾರತೀಸ್ವಾಮಿಗಳು ನರಸಿಪುರದೇವಸ್ಥಾನಕ್ಕೆ ಚಿತ್ತೈಸಿದಲ್ಲಿ ಶ್ರೀಕೃಷ್ಣ ಶಾಸ್ತ್ರಿಗಳು ನರಕಾಂತ್ಯ ಕಿರಿಂಗರಾದಿವರಾದಿಡಬಗ್ಗೆ ತಲಕಾಡು ಮಾಮೂಲೇದಾರರಿಗೆ ಹೆಚ್ಚಿನಸಾರರ ದೊರೆಗಳ ಸೀಪೆಂತು ಅಧಿಕಾರದ ಅಪ್ಪಗ್ರಾಮ ಡಿವಿಜನ್ ಆಫೀಸಿಗೆ ಸೂಪರಿಂಟೆಂಡೆಂಟ್ ಮಾಡಿನ ಮಾಡಿನ ಸಹೇಬರ ಕಾಗದ.	ವಿಕಾರಿ.ಸಂ.ಭಾದ್ರಪದ.ಸಂ.ಬ12	6.7	
4.7	ಹರಕೇರಿಮಹಾಪ್ರಭುದ ಭಿನ್ನವತ್ತಳೆ, ಸಗರದಿಂದ ಶೃಂಗೇರಿ ಸ್ವಾಮಿಗಳಿಗೆ ಭಿನ್ನವತ್ತಳೆ, ಮಹಾಜ್ಞ ಭಿನ್ನವತ್ತಳೆ ವರ್ಷಾಸನದ ರಶೀದಿ ಭಿನ್ನವತ್ತಳೆ	ಶ.ವ.1761.ವಿಕಾರಿ.ಸಂ.	8.12	
8	ಶೃಂಗೇರಿಶ್ರೀಗಳವರಿಗೆ ದೊರೆಗಳವರ ದಿವಾನ ಸಾಹೇಬರವರ ಭಿನ್ನವತ್ತಳೆ	ವಿಕಾರಿ.ಸಂ.ಮಾರ್ಗಶಿರ.ಬ.5 ಬುಧವಾರ.	13.14	
9.20	ಕಾಗದದ ನಕಲುಗಳು, ದೇವಸ್ಥಾನದಪಾರುಪತ್ಯದಭಿನ್ನವತ್ತಳೆ, ಆಚಾರವಿಚಾರದ ಪಟ್ಟನಕಲು, ಇತರೆಭಿನ್ನವತ್ತಳೆ ನಕಲುಗಳು, ರಾಜೀಸಹಿಮೆ ನಕಲು ಕಾಣಿಕೆಗಳಿಗೆ ಬರೆದುಕೊಂಡಭಿನ್ನವತ್ತಳೆ ಪ್ರತಿ.	ಶ.ವ.1761.ವಿಕಾರಿ.ಸಂ.	15.38	
21.24	ಇತರೆಕಾಗದದ ನಕಲು ಮತ್ತು ಲೆಕ್ಕಗಳು		39.42	
25.	ಇತರೆ ಕಾಗದ	ಪ್ರಮಾಥಿ.ಸಂ.	43	
26.	ಸಚ್ಚಿದಾನಂದಭಾರತಿಗಳವರಿಗೆ ಪಂಡಿತಬಾಜೀರಾವಬಲ್ಲಾಳ ಪ್ರಧಾನರ ಕಾಗದ	ಶ.ವ.1661.ಸಿದ್ಧಾರ್ಥಿ.ಸಂ.ಭಾದ್ರಪದ ಬ10.ದಶಮಿ.ರವಿವಾರ.	44.46	
27.32	ಕೆಳದಿಸೋಮಶೇಖರನಾಯಕರ ಮಹಾಸ್ವಾಮಿ ವಿಚಾರಣೆಗಳಿಗೆ ಬರೆದಭಿನ್ನವತ್ತಳೆಪ್ರತಿ, ಸಂಕದವಿಷಯ, ಇತರೆಭಿನ್ನವತ್ತಳೆ, ಕಾಗದದ ನಕಲು.	ವಿಕಾರಿ.ಸಂ.ಶ.ವ.1761.	47.55	
33.38	ಶ್ರೀಮಠದಭಂಡಾರಕ್ಕೆ ಭಿನ್ನವತ್ತಳೆಗಳು	ಶ.ವ.1762.ಶಾರ್ವರಿ.ಸಂ.	56.64	
39.41	ಶ್ರೀಮಠದಬಗ್ಗೆ ಭಿನ್ನವತ್ತಳೆಗಳು ಕಾಣಿಕೆ ಗುತ್ತಿಗೆ ಬಗ್ಗೆ, ಗ್ರಾಮದಬಗ್ಗೆ	ಶಾರ್ವರಿ.ಸಂ.ಶ.ವ.1762.	65.71	
42.	ಶಂಕರರ ಹಳ್ಳಿಯ ಕಾಣಿಕೆಗುತ್ತಿಗೆಬಗ್ಗೆ ಜಾವಗಲ್ಲ ನರಸಿಂಹಗೆ ಶೃಂಗೇರಿನರಸಿಂಹಭಾರತಿ ಸ್ವಾಮಿಗಳುಬರೆಸಿದರಾಪದ ನಕಲು.	ಶ.ವ.1762.ಶಾರ್ವರಿ.ಸಂ.ಫಾಲ್ಗುಣ.ಶು10	72.74	
43.	ಇತರೆ	ಶಾರ್ವರಿ.ಸಂ.	75	

VOLUME
ಸಂಪುಟ 89

192

44.	ಶ್ರೀನರಸಿಂಹಭಾರತಿಗಳು ಜಗದ್ಗುರುಗಳವರಲ್ಲಿ ಕಾರ್ಜುನದೇವಸ್ಥಾನಕ್ಕೆ ಹೆಚ್ಚಿಸಿದ ವಿಷಯವು.	ಶ.ವ.1763.ಪ್ಲವ.ಸಂ. ಚೈತ್ರ.ಬ7.ಸೋಮವಾರ.	77.78
45.46	ಹೈದರಾಬಾದಿನಿಂದ ಬಂದ ಭಿನ್ನವತ್ತಳೆಪ್ರತಿ, (ಬಾಳಬಂಡು ಬರೆದದ್ದು ಬರೆದದ್ದು) ಮತ್ತು ಬಾಲಪ್ರಸಾದನ ಭಿನ್ನವತ್ತಳೆ.	ಪ್ಲವ.ಸಂ.ಚೈತ್ರ.ಬ14	79.82
47.	ನಿರೂಪದ ನಕಲು	ಶ.ವ.1763.ಪ್ಲವ.ಸಂ.	[illegible] 83
48.	ಇತರೆ	ಹೇವಿಳಂಬಿ.ಸಂ.ಚೈತ್ರ.ಶು9	[illegible] 84
49.55	ಶ್ರೀಮಠದಭಂಡಾರಕ್ಕೆ ಇತರೆ ಭಿನ್ನವತ್ತಳೆಗಳು, ಕಾಗದದ ನಕಲು, ಮುಚ್ಚಳಿಕೆ ಭಿನ್ನವತ್ತಳೆ.	ಶ.ವ.1763.ಪ್ಲವ.ಸಂ.	84.95
56.61	ಶ್ರೀಮಠದಭಂಡಾರಕ್ಕೆ ಅರ್ಜಿಭಿನ್ನವತ್ತಳೆಗಳು	ಶ.ವ.1762.ಶಾರ್ವರಿ.ಸಂ.	96.1 8

VOLUME
ಸಂಪುಟ

3

VOLUME
ಸಂಪುಟ ೪೨

[illegible]

[illegible]

VOLUME 89
ಸಂಪುಟ

[illegible]

(3)

[illegible]

VOLUME 89
ಸಂಪುಟ

(3)

ಶ್ರೀ [illegible] ಸ್ವಾಮಿಗಳವರ [illegible]

[illegible]

(4)

[illegible]

VOLUME 89
ಸಂಪುಟ

VOLUME 89
ಸಂಪುಟ

(5)

[illegible]

ಶ್ರೀ [illegible]

[illegible]

ಶ್ರೀ [illegible]

(6)

ಶ್ರೀ [illegible]

[illegible]

VOLUME 89
ಸಂಪುಟ

(7)

(8)

VOLUME 39
ಸಂಪುಟ

(1)

VOLUME
ಸಂಪುಟ 89

(10

[illegible]

[illegible]

VOLUME 89
ಸಂಪುಟ

(11)

[illegible]

[illegible]

[illegible]

[illegible]

VOLUME 89
ಸಂಪುಟ

(12)

[illegible]

[illegible]

VOLUME 89
ಸಂಪುಟ

(12)

[illegible]

[illegible]

[illegible]

[illegible]

[illegible]

VOLUME 89
ಸಂಪುಟ

(14)

[illegible]

[illegible]

VOLUME 89
ಸಂಪುಟ

(15)

ಶ್ರೀನಿವಾಸ ದೀಕ್ಷಿತರ ...

[illegible]

[illegible]

ಶ್ರೀನಿವಾಸ ದೀಕ್ಷಿತ ...

VOLUME
ಸಂಪುಟ

[illegible]

[illegible]

16

[illegible]

[illegible]

VOLUME 89
ಸಂಪುಟ

(17)

[illegible]

[illegible]

VOLUME
ಸಂಪುಟ 89

[illegible]

[illegible]

(19)

[illegible]

[illegible]

[illegible]

20

[illegible]

[illegible]

[illegible]

VOLUME ೪೯
ಸಂಪುಟ

(22)

[illegible]

(23)

[illegible]

24

[illegible]

25

[illegible]

VOLUME
ಸಂಪುಟ

[illegible]

[redacted]

[illegible]

VOLUME 89
ಸಂಪುಟ

VOLUME 89
ಸಂಪುಟ

[illegible]

[illegible]

VOLUME 49
ಸಂಪುಟ

VOLUME
ಸಂಪುಟ 89

[illegible]

(30)

[illegible]

VOLUME 89
ಸಂಪುಟ

31

[illegible]

[illegible]

(33)

VOLUME 89
ಸಂಪುಟ

[illegible]

(34)

[illegible]

[illegible]

(35)

[illegible]

[illegible]

VOLUME 89
ಸಂಪುಟ

[illegible]

[illegible]

[illegible]

[illegible]

VOLUME 89
ಸಂಪುಟ

[illegible]

[illegible]

VOLUME 39
ಸಂಪುಟ

(39)

[illegible]

[illegible]

[illegible]

VOLUME ಸಂಪುಟ 89

[illegible]

VOLUME 89
ಸಂಪುಟ

[illegible]

[illegible]

VOLUME 89
ಸಂಪುಟ

[illegible]

[illegible]

VOLUME 89
ಸಂಪುಟ

(43)

VOLUME 89
ಸಂಪುಟ

[illegible]

VOLUME 89
ಸಂಪುಟ

[illegible]

(45)

[illegible]

[illegible]

[illegible]

VOLUME 89
ಸಂಪುಟ

46

[illegible]

[illegible]

VOLUME 89
ಸಂಪುಟ

(47)

[illegible]

(48)

[illegible]

VOLUME 89
ಸಂಪುಟ

149

[illegible]

[illegible]

VOLUME 89
ಸಂಪುಟ

[illegible]

[illegible]

(50)

[illegible]

(51)

[illegible]

VOLUME 89
ಸಂಪುಟ

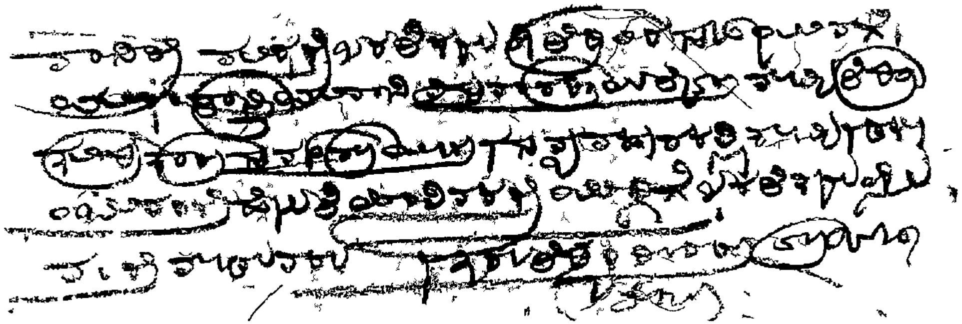

VOLUME 89
ಸಂಪುಟ

(52)

[illegible]

[illegible]

VOLUME 89
ಸಂಪುಟ

(53)

[illegible]

[illegible]

VOLUME 89
ಸಂಪುಟ

[illegible]

(52)

[illegible]

VOLUME 89
ಸಂಪುಟ

(56)

[illegible]

[illegible]

VOLUME 89
ಸಂಪುಟ

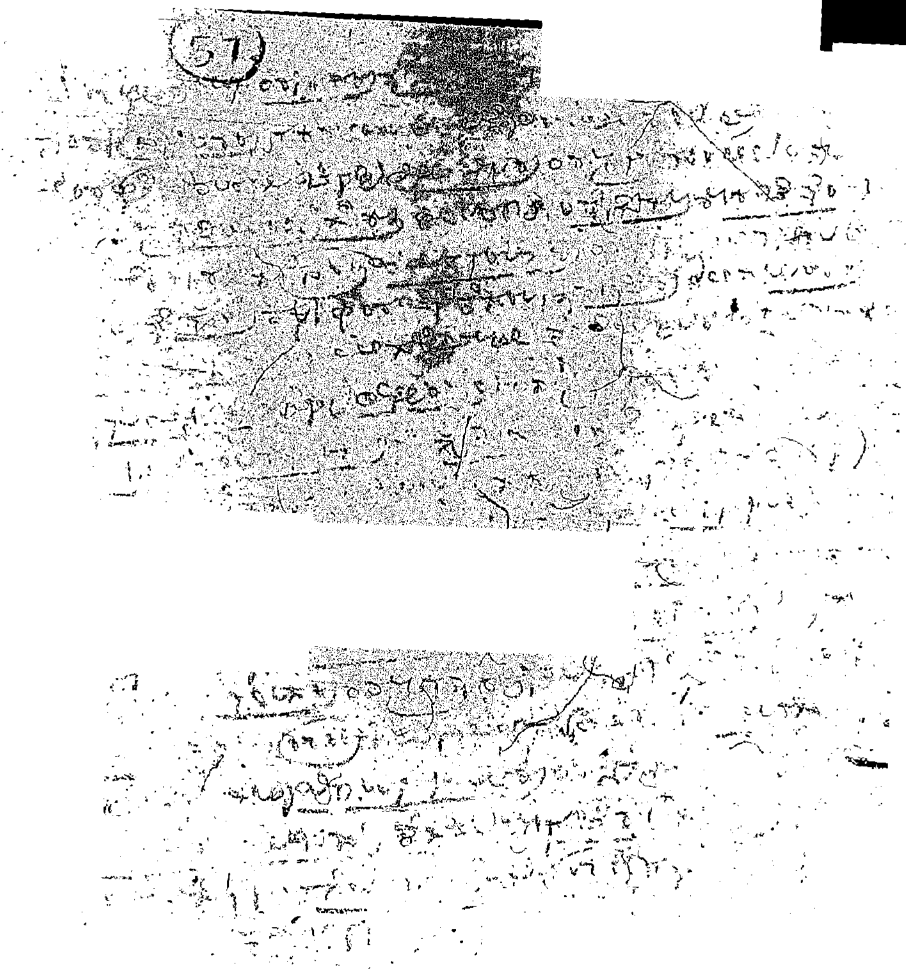

VOLUME 89
ಸಂಪುಟ

[illegible]

[illegible]

VOLUME 89
ಸಂಪುಟ

[illegible]

[illegible]

VOLUME 89
ಸಂಪುಟ

(59)

(60)

VOLUME
ಸಂಪುಟ

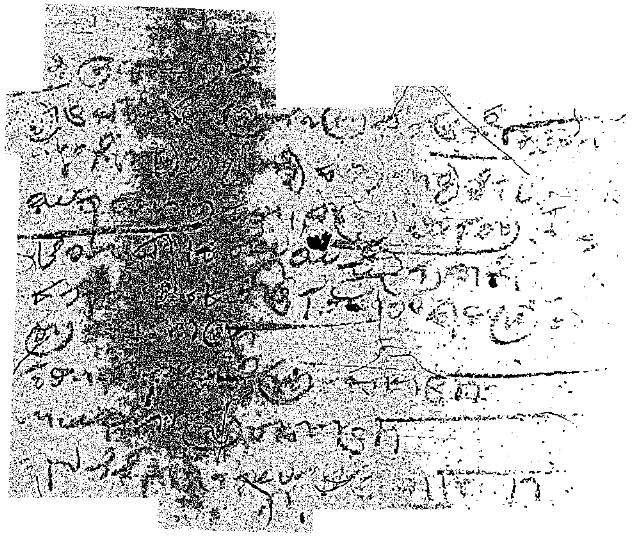

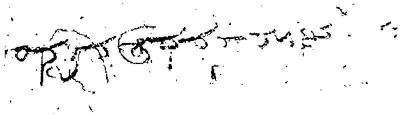

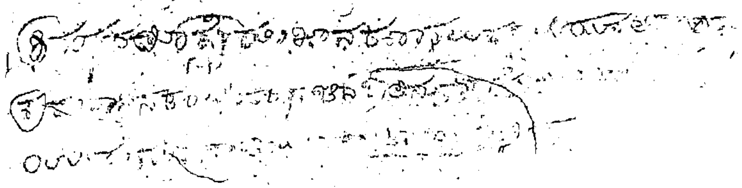

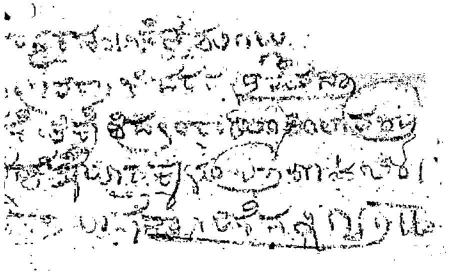

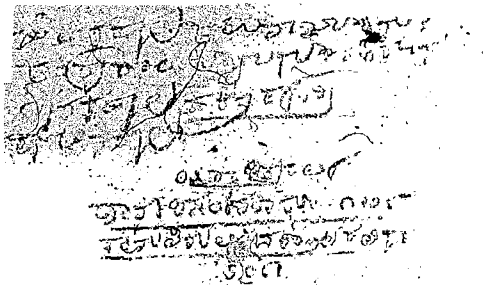

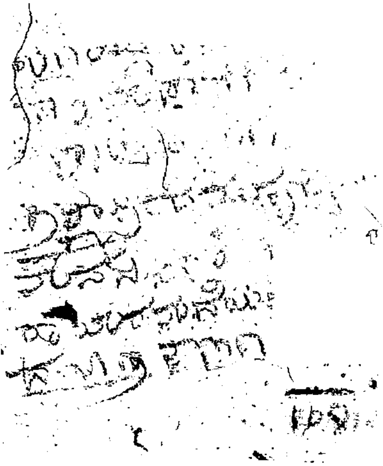

VOLUME

ಸಂಪುಟ ೧೦

VOLUME 90
ಸಂಪುಟ 90

Vol. 90

1	2	3	4	5
1.	ಸಾಗುವಳಿವಿಷಯವು	—	1.3	
2. 9	ಗ್ರಾಮದಾನಪತ್ರ, ಶ್ರೀಮಠದಭಂಡಾರಕ್ಕೆ ಪತ್ರಿಕಪ್ರತಿ, ಶಾಸನಗಳು, ಕಾಗದಪ್ರತಿ, ಚೀಟಿಪ್ರತಿಗಳು	ದುರ್ಮುಖಿ.ಸಂ.	4.14	
10.	[illegible] ಶೃಂಗೇರಿ ಶ್ರೀಮಹಾಸ್ವಾಮಿಗಳು ಬರೆದ ಕಾಗದಪ್ರತಿ	ದುರ್ಮುಖಿ.ಸಂ.ಚೈತ್ರ.ಬ3	15.16	
11.14	ಶ್ರೀಮಠದಭಂಡಾರಕ್ಕೆ ಇತರದಾನಪತ್ರಗಳು, ಪಟ್ಟಿಪ್ರತಿ	ದುರ್ಮುಖಿ.ಸಂ.	16.27	
15.17	ನಗರದ ಸಂಸ್ಥಾನ[illegible] ಶೃಂಗೇರಿ ಶ್ರೀಮಹಾಸ್ವಾಮಿಗಳಿಗೆ ಕಾಗದಪ್ರತಿಗಳು	ದುರ್ಮುಖಿ.ಸಂ.	28.31	
18.	ಸರ್ವಾಧಿಕಾರಿಯ ದಾನಪತ್ರ	ಶ.ವ.1785.ದುರ್ಮುಖಿ.ಸಂ. ಜ್ಯೇಷ್ಠ.ಶು5	32.34	
19.	ಕಾಗದಪ್ರತಿ	ಶ.ವ.1785.ದುರ್ಮುಖಿ. ಸಂ.ಮಾಘ.ಶು8.ರವಿವಾರ.	35.36	
20.	ಶೃಂಗೇರಿಮಠದಸರ್ವಾಧಿಕಾರಿ[illegible] ಬರೆದಕಾಗದಪ್ರತಿ,	ಮಾರ್ಚ 19, 1837	37	
21.	ಸ್ವಾಸ್ತಿವಿಷಯವು	—	38	
22.	[illegible] ಕಳುಹಿದ ನಿರೂಪ.	25 ಫೆಬ್ರವರಿ 1837.	39.40	
23.	ನಗರದಿಂದ ಶೃಂಗೇರಿ ಶ್ರೀಮಹಾಸ್ವಾಮಿಗಳಿಗೆ	17 ಫೆಬ್ರವರಿ 1837.	42.52	
24.28	ತಿಂಗಳಸಂಬಳಕ್ಕೆ, ಸ್ವರ್ಣಸಾಧನಗಳು, ನಿರೂಪಪ್ರತಿ.	ಶ.ವ.1785.ದುರ್ಮುಖಿ.ಸಂ.	54	
29.	ಉಪಾಧಿಪತ್ರ	ಶ.ವ.1755.ವಿಜಯ.ಸಂ. ಚೈತ್ರ.ಶು10.ರವಿವಾರ.	55.64	
30.	ಸಾ[illegible]ಪಟ್ಟಿಪ್ರತಿ	—	64	
31.	[illegible]	24 ಸೆಪ್ಟೆಂಬರ 1836.	65.66	
32.	ಶೃಂಗೇರಿಶ್ರೀಮಠದ[illegible] ಸರ್ವಾಧಿಕಾರಿ [illegible] ಕಾಗದಪ್ರತಿ.	15 ಏಪ್ರಿಲ 1837	67.68	

VOLUME
ಸಂಪುಟ

[illegible]

VOLUME
ಸಂಪುಟ

[illegible]

[illegible]

VOLUME
ಸಂಪುಟ

[illegible]

[illegible]

VOLUME
ಸಂಪುಟ

VOLUME
ಸಂಪುಟ

[illegible]

[illegible]

[illegible]

VOLUME
ಸಂಪುಟ

(6)

[illegible]

(6)

[illegible]

(7)

[illegible]

VOLUME
ಸಂಪುಟ

VOLUME
ಸಂಪುಟ

(9)

[illegible]

(10)

[illegible]

VOLUME
ಸಂಪುಟ

[illegible]

11

[illegible]

[illegible]

VOLUME
ಸಂಪುಟ ೯

[illegible]

(12)

[illegible]

VOLUME ೧
ಸಂಪುಟ

[illegible]

(13)

[illegible]

VOLUME
ಸಂಪುಟ

[illegible]

VOLUME
ಸಂಪುಟ

[illegible]

VOLUME
ಸಂಪುಟ

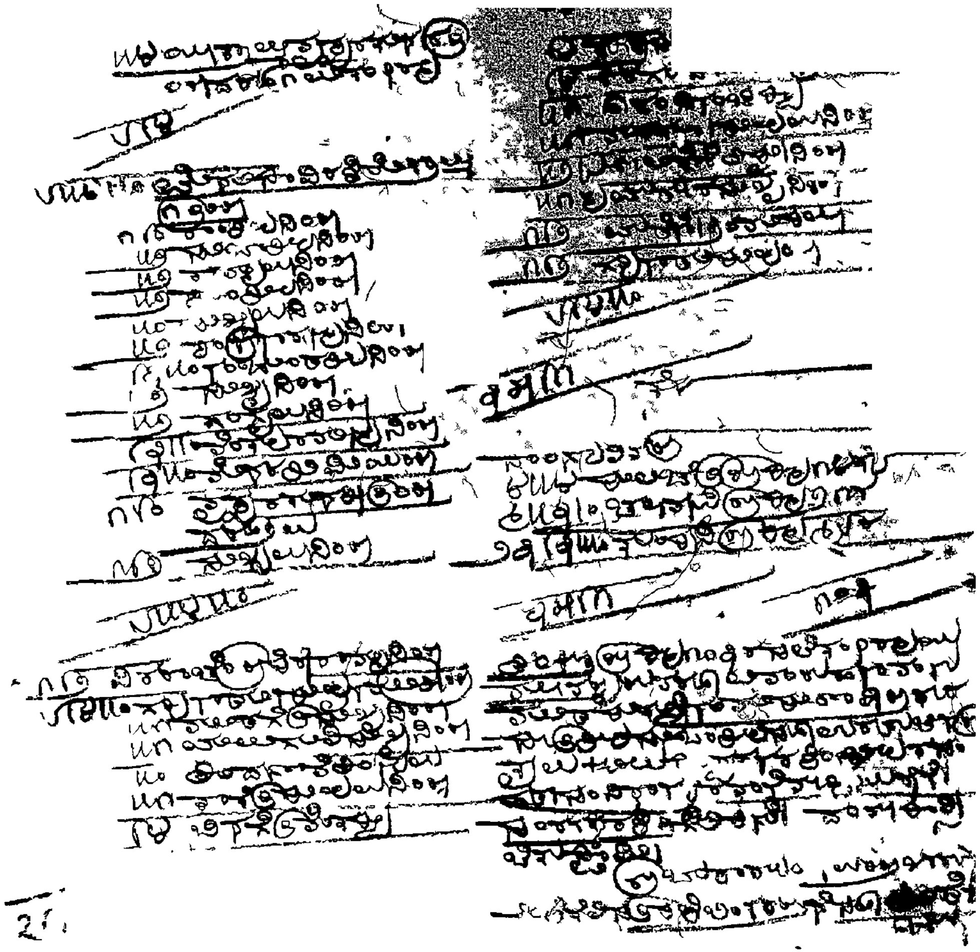

(15)

(16)

VOLUME 90
ಸಂಪುಟ

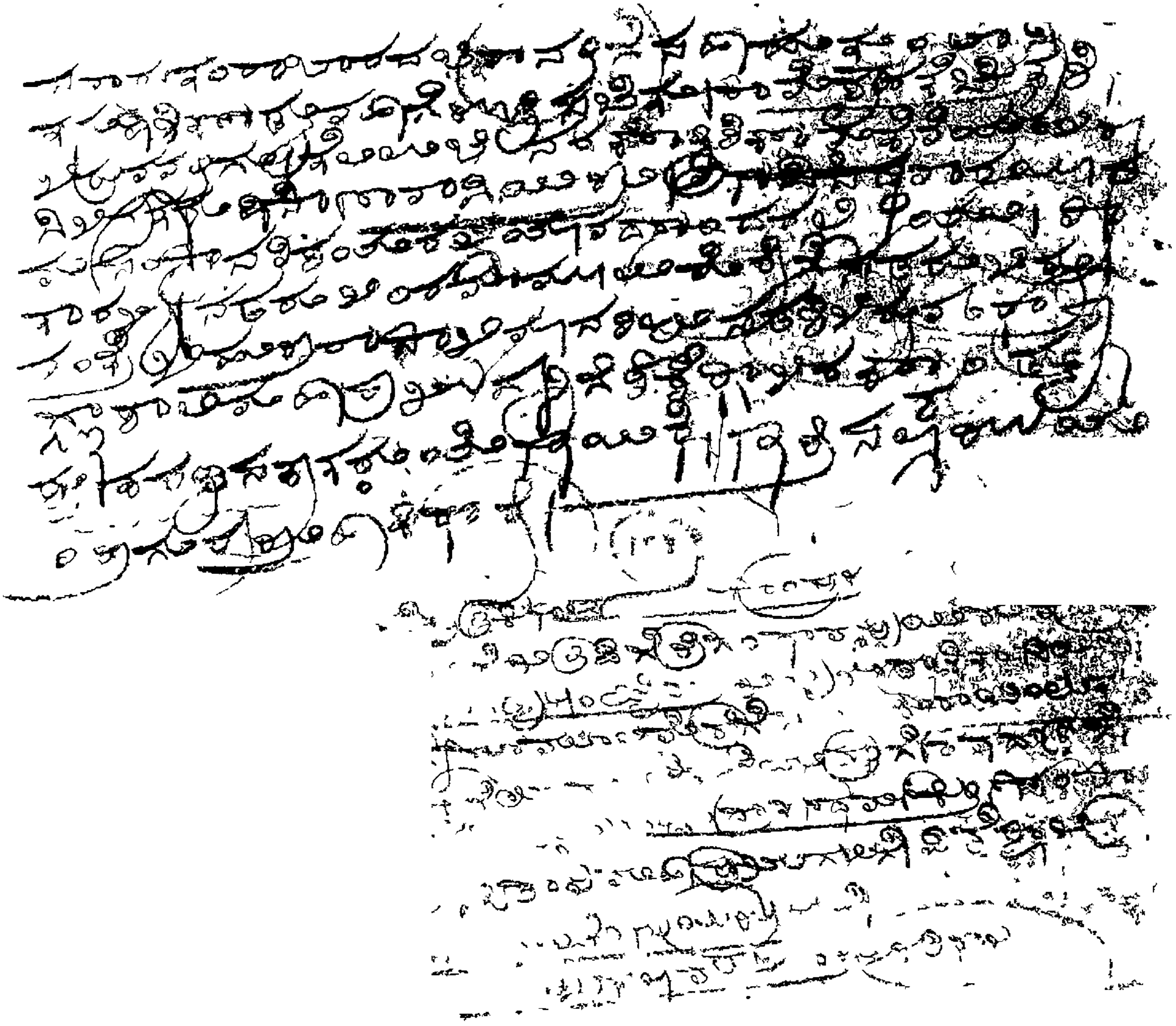

(18)

[illegible]

[illegible]

VOLUME
ಸಂಪುಟ

(೧೪)

VOLUME
ಸಂಪುಟ

VOLUME
ಸಂಪುಟ

(೨೦)

[illegible]

(೨೧)

[illegible]

VOLUME
ಸಂಪುಟ

(22)

[illegible]

[illegible]

VOLUME
ಸಂಪುಟ

[illegible]

[illegible]

VOLUME
ಸಂಪುಟ

[illegible]

[illegible]

VOLUME
ಸಂಪುಟ

[illegible]

VOLUME
ಸಂಪುಟ

(೨೯)

[illegible]

VOLUME
ಸಂಪುಟ

(30)

VOLUME
ಸಂಪುಟ

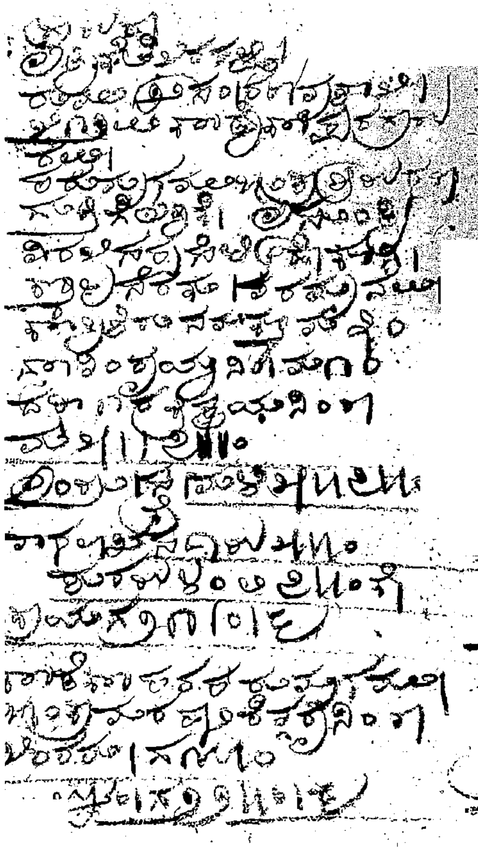

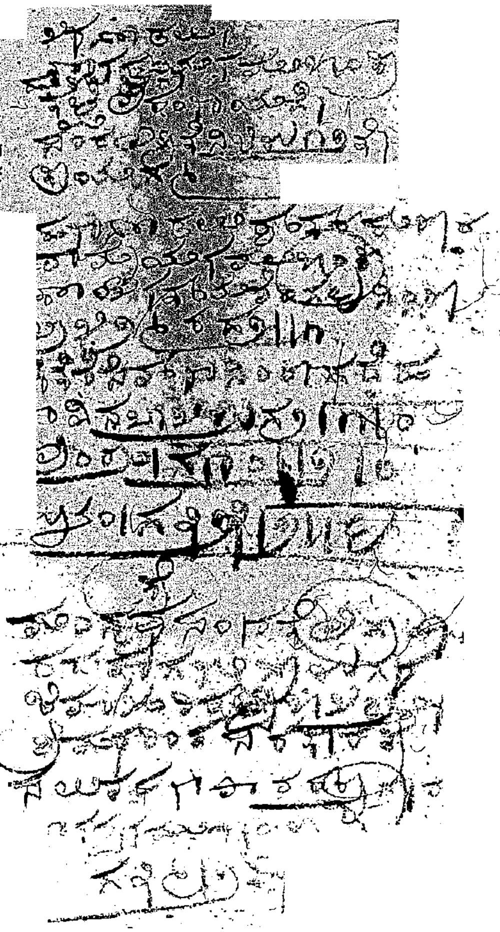

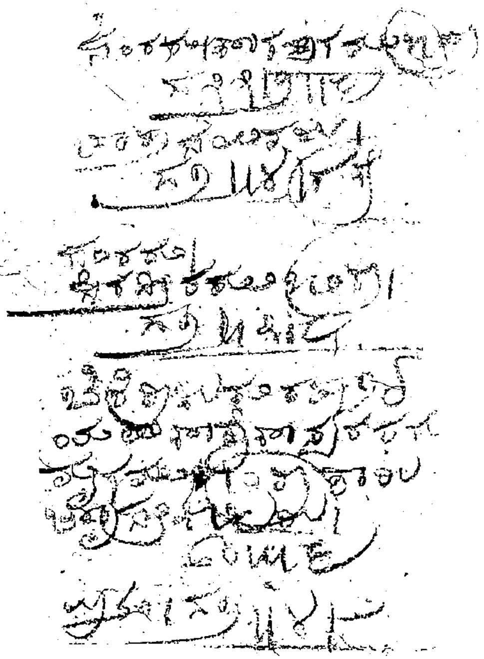

VOLUME
ಸಂಪುಟ

[illegible]

[illegible]

[illegible]

[illegible]

VOLUME
ಸಂಪುಟ

[illegible]

[illegible]

VOLUME
ಸಂಪುಟ

[illegible]

VOLUME
ಸಂಪುಟ

31

[illegible]

[illegible]

VOLUME
ಸಂಪುಟ

[illegible]

[illegible]

VOLUME
ಸಂಪುಟ

[illegible]

VOLUME

ಸಂಪುಟ 91

VOLUME 91
ಸಂಪುಟ

Vol 91

93.

1	2	3	4	5
1.	ಸರಕಾರದಿಂದ ಕಾಣಿಕೆ	ಶ.ವ.1758.ನಂದನ.ಸಂ.	15 ಸೆಪ್ಟೆಂಬರ್1827	1
2.	ಕವಲೆದುರ್ಗದ ಸುಬೇದಾರರು ಇಲಾಖೆಯ ... ಗಳಿಗೆ ಬರೆದ ಕಾಗದ ಪ್ರತಿ	ನಂದನ.ಸಂ.ಭಾದ್ರಪದ.ಬ30 ಸೋಮವಾರ.	24 ಸೆಪ್ಟೆಂಬರ್1827	2.3
3.4	ಸುಂಕದ ಬಗ್ಗೆ ರಹದಾರಿ ನಕಲು ಶ್ರೀ ನರಸಿಂಹಭಟ್ಟರಿಗೆ ಭಿನ್ನವತ್ತಳೆ ಪ್ರತಿ	ನಂದನ.ಸಂ.		4.5
5.	ಕಾಣಿಕೆ ಹಣದ ವಿಷಯವು	ವಿಜಯ.ಸಂ.ಜ್ಯೇಷ್ಠ.ಬ13 ರವಿವಾರ.	6.7	
6.	ಶೃಂಗೇರಿ ಸ್ವಾಮಿಗಳಿಗೆ ಕೃಷ್ಣರಾಜ ಒಡೆಯರವರು ... ಬರೆದ ಭಿನ್ನವತ್ತಳೆ	—	8	
7.11	ಶ್ರೀಗಂಧದ ಬಗ್ಗೆ ಕುಂಭಕೋಣದ ಹರದಾರಿ ಪ್ರತಿ, ಆಚಾರವಿಚಾರದ ಬಗ್ಗೆ ರಹದಾರಿ ಪ್ರತಿ, ದಿವಾನ ಕಚೇರಿ ಉತ್ತರ, ಉತ್ತರ ಪ್ರತಿಗಳು	ನಂದನ.ಸಂ.1827.ಇಸವಿ.	9.16	
12.18	ಉತ್ತರ ಪ್ರತಿಗಳು ಭೂಮಿ ... ಭಿನ್ನವತ್ತಳೆ, ನಿರೂಪ ಪ್ರತಿ, ... ಬಗ್ಗೆ ಭಿನ್ನವತ್ತಳೆ, ಶ್ರೀಗಂಧದ ಬಗ್ಗೆ ಭಿನ್ನವತ್ತಳೆ	1833.ಇಸವಿ. ವಿಜಯ.ಸಂ.ಶ.ವ.1755	17.28	
19.	ದಿವಾನ ಕಚೇರಿಯಿಂದ ... ಬಗ್ಗೆ ಉತ್ತರ ಪ್ರತಿಗಳು	ನಂದನ.ಸಂ.ಭಾದ್ರಪದ.ಬ5 15 ಸೆಪ್ಟೆಂಬರ್ 1827.	29	
20.21	ಶ್ರೀಗಂಧದ ಬಗ್ಗೆ ಉತ್ತರ ಪ್ರತಿ	ಈಶ್ವರ.ಸಂ.	30.34	
22.32	ಗಂಧದ ಬಗ್ಗೆ ಉತ್ತರದ ನಕಲು, ಕಾಗದ ಪ್ರತಿ, ಶಿರಸ್ತೇದಾರರ ಕಾಗದ ಪ್ರತಿ, ಕಿಲ್ಲೇದಾರರ ಕಾಗದ ಪ್ರತಿ, ಶ್ರೀಗಂಧದ ಸಾಗುವಳಿ ಬಗ್ಗೆ ಕಿಲ್ಲೇದಾರರ ಉತ್ತರದ ನಕಲು, ಇತರ ಭಿನ್ನವತ್ತಳೆ, ... ಕಾಗದ ಪ್ರತಿ, ಕುಳವಾರು ಪಟ್ಟಿ ಪ್ರತಿ.	ವಿಜಯ.ಸಂ. ಸನ್ 1833.	35.52	
33.34	ಕಾಗದದ ನಕಲು, ಕಾಣಿಕೆ ಹಣದ ವಸೂಲಿ ವಿಷಯವು	ನಂದನ.ಸಂ.	53.54	
35.	ಧರ್ಮಶಾಸ್ತ್ರ ಗ್ರಂಥದ ವಿಷಯವು	—	55	
36.	ಕಾಗದದ ವಿವರ	ವಿಜಯ.ಸಂ.ವೈಶಾಖ.ಶು15	55.56	
37.	ಕೊಪ್ಪದಿಂದ ಬರೆದ ಉತ್ತರದ ನಕಲು	ಜಯ.ಸಂ.ಚೈತ್ರ.ಬ6	57.59	
38.48	ಆಚಾರವಿಚಾರದ ಭಿನ್ನವತ್ತಳೆಗಳು, ಇತರ ಭಿನ್ನವತ್ತಳೆಗಳು, ... ತಾಲ್ಲೂಕಿನ ಭಿನ್ನವತ್ತಳೆಗಳು, ಶಿವಮೊಗ್ಗೆ ... ಭಿನ್ನವತ್ತಳೆ ಪ್ರತಿ, ಶ್ರೀ ... ದೇವರಿಗೆ ಇತರ ಭಿನ್ನವತ್ತಳೆಗಳು, ಶ್ರೀಗಂಧದ ಬಗ್ಗೆ ನಗರದ ಫೌಜುದಾರರಿಗೆ ... ಉತ್ತರ ಪ್ರತಿ.	ವಿಜಯ.ಸಂ.ಶ.ವ1755	60.83	
49.	ಶಿವಮೊಗ್ಗೆ ... ಕೊಪ್ಪ ತಾಲ್ಲೂಕು ... ನಗರದ ಫೌಜುದಾರರಿಗೆ ... ನಕಲು ಕಾಗದ	12 ಮಾರ್ಚ್ 1238	84.87	

50-52	ಇತರೆಕಾಬಿಗಳು, ಕಾಗದಪತ್ರಗಳು	ಜಯ.ಸಂ.	89-93
53.	ನಗರದಸುಬೇದಾರರಿಂದ ಶೃಂಗೇರಿ [illegible] ರಾಮಶಾಸ್ತ್ರಿಗಳಿಗೆ ಬಂದ ಕಾಗದಪತ್ರ	22 ಮಾರ್ಚ 1835	94
54-55	ಇತರೆಭಿನ್ನವತ್ತಳೆಗಳು	ಜಯ.ಸಂ.	95-96
56-57	ಹುಕುಮಿನನಕಲು, ಭಿನ್ನವತ್ತಳೆನಕಲು	ಏಪ್ರಿಲ 10, 1835	98-101
58.	ಗಂಧದಬಗ್ಗೆ ಉತ್ತರಪತ್ರ	—	102
59-60	ಕಾಗದಪತ್ರಗಳು	ಸರ್ವಧಾರಿ.ಸಂ.	103-104
61.	ಶೃಂಗೇರಿನರಸಿಂಹಭಾರತಿಗಳಿಗೆ ಕೃಷ್ಣರಾಜಒಡೆಯರಭಿನ್ನವತ್ತಳೆಪತ್ರ	ಜಯ.ಸಂ.ಮಾಘ.ಬ2. ಭಾನುವಾರ.	105-106
62-63	ರಹದಾರಿ ಹುಕುಮಿನನಕಲು	— 1825 ಇಸವಿ	107-108
64-65	ಕಾಶಿಗೆ ಲಕ್ಷ್ಮೀಕಾಂತದೀಕ್ಷಿತರ ವಶಕ್ಕೆ ನೇಮಾವಿಷಯಕ್ಕೆ ಬರೆದಪತ್ರಿಕೆ, ಇತರೆಪತ್ರಿಕೆಗಳು	ಮನ್ಮಥ.ಸಂ.ವೈಶಾಖ.ಶು10 ಗುರುವಾರ. ಶ.ವ.1757.	109-113
66-79	ಶ್ರೀ ಮಠದಭಂಡಾರಕ್ಕೆ ಭಿನ್ನವತ್ತಳೆ, ಸುಬೇದಾರರಿಂದ ಶೃಂಗೇರಿ ರಾಮಶಾಸ್ತ್ರಿಗಳಿಗೆ ಕಾಗದ, ಜಾಮೀನಭಿನ್ನವತ್ತಳೆ ಪ್ರತಿ, ನೇಮವಿಷಯ, ಕಾಣ್ಕೆವಿಷಯ, ಸಾಗಿನವಿಷಯ, ದಶೀದಿಪ್ರತಿ, [illegible] ಭಿನ್ನವತ್ತಳೆ	ಮನ್ಮಥ.ಸಂ.	114-134
80-90	ಸುಬೇದಾರರಿಂದಬಂದ ಕಾಗದಗಳು, ಶ್ರೀಮಠದಭಂಡಾರಕ್ಕೆ ಭಿನ್ನವತ್ತಳೆಗಳು, ಮಹಜರ ಭಿನ್ನವತ್ತಳೆವಿಷಯ, [illegible] ಬಗ್ಗೆ	ಮನ್ಮಥ.ಸಂ. ಸನ1835	135-152
91.	ಶ್ರೀಮಠದಭಂಡಾರಕ್ಕೆ ಭಿನ್ನವತ್ತಳೆನಕಲು	ವಿಜಯ.ಸಂ.ಫಾಲ್ಗುಣ.ಬ11	153
92.	[illegible] ಸಾಹೇಬರು [illegible] ರಾಮಶಾಸ್ತ್ರಿಗಳಿಗೆ ಬರೆದ ಕಾಗದಪತ್ರ	ಮನ್ಮಥ.ಸಂ.ಭಾದ್ರಪದ.ಶು1 15 ಆಗಸ್ಟ 1835	154.
93.	ಶ್ರೀಮಠದಭಂಡಾರಕ್ಕೆ ಭಿನ್ನವತ್ತಳೆ	ಜಯ ಸಂ.ಚೈತ್ರ ಬ3	155
94-95	ಉತ್ತರ ಶ್ರೀಮಠದಭಂಡಾರಕ್ಕೆ ಭಿನ್ನವತ್ತಳೆ	ಮನ್ಮಥ.ಸಂ ಸನ1835	156-158
96.	ಶೃಂಗೇರಿನರಸಿಂಹಭಾರತಿಗಳು [illegible] ಗೆ ಬರೆಸಿದ [illegible] ಪತ್ರ	ಶ.ವ.1754. ನಂದನ.ಸಂ.ಫಾಲ್ಗುಣ. ಬ5	159-160
97-99	[illegible] ಶೃಂಗೇರಿ ಮಠದಭಂಡಾರಕ್ಕೆ ಬರೆಸಿಕೊಟ್ಟ ಭಿನ್ನವತ್ತಳೆನಕಲು ಮತ್ತು ಇದಕ್ಕೆ ಸಂಬಂಧಿಸಿದ ಇತರೆ ಕಾಗದಗಳು.	ವಿಜಯ.ಸಂ.	161-166
100-105	ಶ್ರೀಮಠದಭಂಡಾರಕ್ಕೆ ಇತರೆಭಿನ್ನವತ್ತಳೆಗಳು, ಸಾಗಿನವಿಷಯ	ಮನ್ಮಥ.ಸಂ.	167-172

VOLUME 91
ಸಂಪುಟ

106.	ವಿಷ್ಣುಶಾಸ್ತ್ರಿಗಳ ಕಾಗದಪತ್ರ		
107.108	ಜರಾದಾಯದಗುತ್ತಿಗೆ ಬಗ್ಗೆ	ಜಯ ಸಂ. ಚೈತ್ರ ಬ14	173.174
109.	ಶ್ರೀ ಮಠದಭಂಡಾರಕ್ಕೆ ಅಬಳವಕ್ಕಿ ತಮ್ಮ ನವನ್ನವತ್ತಿ	ವಿಜಯ ಸಂ.	175
110		ರಕ್ತಾಕ್ಷಿ ಸಂ. ಭಾದ್ರಪದ ಬ4	176.

VOLUME
ಸಂಪುಟ

1

[illegible]

2

[illegible]

VOLUME
ಸಂಪುಟ

VOLUME
ಸಂಪುಟ

(5)

[illegible]

VOLUME
ಸಂಪುಟ

5

[illegible]

VOLUME
ಸಂಪುಟ

VOLUME
ಸಂಪುಟ

[illegible]

[illegible]

VOLUME
ಸಂಪುಟ

(೪)

[illegible]

(೧)

[illegible]

[illegible]

[illegible]

VOLUME
ಸಂಪುಟ

[illegible]

[illegible]

VOLUME
ಸಂಪುಟ

VOLUME
ಸಂಪುಟ

[illegible]

[illegible]

VOLUME
ಸಂಪುಟ

1

[illegible]

1ಹ

[illegible]

VOLUME
ಸಂಪುಟ

(15)

(16)

VOLUME
ಸಂಪುಟ

VOLUME
ಸಂಪುಟ

[illegible]

[illegible]

(17)

[illegible]

(18)

[illegible]

VOLUME

సంపుట

[illegible]

(19)

[illegible]

[illegible]

VOLUME
ಸಂಪುಟ

[illegible]

[illegible]

VOLUME
ಸಂಪುಟ

(೨೦)

[illegible]

(೨೧)

[illegible]

VOLUME
ಸಂಪುಟ

[illegible]

[illegible]

VOLUME
ಸಂಪುಟ

[illegible]

VOLUME
ಸಂಪುಟ

[illegible]

[illegible]

VOLUME
ಸಂಪುಟ

[illegible]

[illegible]

VOLUME
ಸಂಪುಟ

[illegible]

[illegible]

VOLUME
ಸಂಪುಟ

[illegible]

[illegible]

VOLUME
ಸಂಪುಟ

(27)

VOLUME
ಸಂಪುಟ

[illegible]

[illegible]

VOLUME
ಸಂಪುಟ

೬೦)

[illegible]

VOLUME
ಸಂಪುಟ

[illegible]

[illegible]

VOLUME
ಸಂಪುಟ

[illegible]

[illegible]

VOLUME
ಸಂಪುಟ

34

[illegible]

35

[illegible]

36

[illegible]

VOLUME
ಸಂಪುಟ

[illegible]

[illegible]

VOLUME
ಸಂಪುಟ

[illegible]

[illegible]

VOLUME
ಸಂಪುಟ

VOLUME
ಸಂಪುಟ

VOLUME
ಸಂಪುಟ

VOLUME
ಸಂಪುಟ

[illegible]

[illegible]

VOLUME
ಸಂಪುಟ

41

[illegible]

[illegible]

42

[illegible]

[illegible]

VOLUME
ಸಂಪುಟ

[illegible]

63

[illegible]

VOLUME
ಸಂಪುಟ

Hh

[illegible]

[illegible]

VOLUME
ಸಂಪುಟ

45

[illegible]

VOLUME
ಸಂಪುಟ

[illegible]

46

[illegible]

[illegible]

VOLUME
ಸಂಪುಟ

47

VOLUME
ಸಂಪುಟ

[illegible]

[illegible]

[illegible]

[illegible]

VOLUME
ಸಂಪುಟ

[illegible]

[illegible]

[illegible]

[illegible]

VOLUME
ಸಂಪುಟ

[illegible]

50

[illegible]

51

[illegible]

[illegible]

[illegible]

[illegible]

[illegible]

VOLUME
ಸಂಪುಟ

(52)

[illegible]

(53)

[illegible]

VOLUME
ಸಂಪುಟ

(53)

(54)

VOLUME
ಸಂಪುಟ

(54)

(55)

VOLUME
ಸಂಪುಟ

[illegible]

VOLUME
ಸಂಪುಟ

[illegible]

51

[illegible]

VOLUME
ಸಂಪುಟ

51

[illegible]

101

[illegible]

VOLUME
ಸಂಪುಟ

[illegible]

58 [illegible]

[illegible]

VOLUME
ಸಂಪುಟ

[illegible]

[illegible]

VOLUME
ಸಂಪುಟ

(61)

VOLUME
ಸಂಪುಟ

(62)

[illegible]

(63)

[illegible]

VOLUME
ಸಂಪುಟ

[redacted]

109

VOLUME
ಸಂಪುಟ

[illegible]

[illegible]

[illegible]

65

[illegible]

[illegible]

[illegible]

VOLUME
ಸಂಪುಟ

[illegible]

(೬೬)

ಶ್ರೀ [illegible]

[illegible]

VOLUME
ಸಂಪುಟ

[illegible]

[illegible]

[illegible]

[illegible]

67

[illegible]

VOLUME
ಸಂಪುಟ

VOLUME
ಸಂಪುಟ

114

[illegible]

[illegible]

VOLUME
ಸಂಪುಟ

[illegible]

[illegible]

VOLUME
ಸಂಪುಟ

72

[illegible]

73

[illegible]

VOLUME
ಸಂಪುಟ

VOLUME
ಸಂಪುಟ

[illegible]

[illegible]

77

VOLUME
ಸಂಪುಟ

[illegible]

[illegible]

VOLUME
ಸಂಪುಟ

[illegible]

[illegible]

VOLUME
ಸಂಪುಟ

[illegible]

[illegible]

VOLUME
ಸಂಪುಟ

[illegible]

VOLUME
ಸಂಪುಟ

[illegible]

[illegible]

VOLUME
ಸಂಪುಟ

[illegible]

VOLUME
ಸಂಪುಟ

[illegible]

[illegible]

VOLUME
ಸಂಪುಟ

[illegible]

VOLUME
ಸಂಪುಟ

[illegible]

[illegible]

VOLUME
ಸಂಪುಟ

(44)

(45)

VOLUME
ಸಂಪುಟ

೧೦

[illegible]

VOLUME
ಸಂಪುಟ

(೯೧)

[illegible]

(೯೨)

[illegible]

VOLUME
ಸಂಪುಟ

(93)

[illegible]

(೧೪)

[illegible]

VOLUME
ಸಂಪುಟ

(95)

VOLUME
ಸಂಪುಟ

[illegible]

VOLUME
ಸಂಪುಟ

[illegible]

[illegible]

[illegible]

[illegible]

(१६)

[illegible]

(११)

[illegible]

VOLUME
ಸಂಪುಟ

[illegible]

VOLUME
ಸಂಪುಟ

(100)

[illegible]

(101)

[illegible]

(102)

[illegible]

164

(103)

[illegible]

(104)

[illegible]

VOLUME
ಸಂಪುಟ

VOLUME
ಸಂಪುಟ

(105)

171

[illegible]

[illegible]

173

106

[illegible]

[illegible]

VOLUME

ಸಂಪುಟ

(107)

[illegible]

(109)

[illegible]

VOLUME
ಸಂಪುಟ 92

VOLUME
ಸಂಪುಟ 92

Vol 92

197

1		3	4	5
1.	ಇತರೆ ಧನ್ನವತ್ತುಗಳು		1.3	
2.4	ಕಾಣಿಕೆಹಣದಬಗ್ಗೆ ಶ್ರೀಮಠದಭಂಡಾರಕ್ಕೆ ಶಿರಕರಿಗ್ರಾಮದವರ್ಯೆತರ ಧನ್ನವತ್ತುಗಳನಕಲು, ಸುಂಕದಗುತ್ತಿಗೆಧನ್ನವತ್ತುಗಳಾಗಿರುವ ನಕಲು	ಶ.ವ.1760.ವಿಕಾರಿ.ಸಂ. ಮಾಘ.	4.5	
5	ಸುಂಕದಗುತ್ತಿಗೆ	ಶಾರ್ವರಿ.ಸಂ.ಫಾಲ್ಗುಣ. ಬ.13	5	
6.7	ಶ್ರೀಮಠದಭಂಡಾರಕ್ಕೆ ದೇಶದವರು ಕೊಡಬೇಕಾದ ಧನ್ನವತ್ತು ರಥೋತ್ಸವದಬಗ್ಗೆ [illegible] ಆಚಾರವಿಚಾರದಧನ್ನವತ್ತು.	[illegible] ಶ. ವ.1761.ವಿಕಾರಿ.ಸಂ.	6.9	
8	ಶೃಂಗೇರಿನರಸಿಂಹಭಾರತಿನಗಳು ಹೈದರಾಬಾದುಕಂಪೆನಿಯವರಿಗೆ ಬರೆದ [illegible] ಪತ್ರಿಕೆನಕಲು	—	10.11	
9.	ಶೃಂಗೇರಿಸಚ್ಚಿದಾನಂದಭಾರತಿಗಳು ಕುಮಾರವೆಂಕಟರಾಯರಿಗೆ ಪಾಲಿಸಿದನಿರೂಪದನಕಲು	ಶ.ವ.1725.ರುಧಿರೋದ್ಗಾರಿ.ಸಂ.	12	
10.	ಸಚ್ಚಿದಾನಂದಭಾರತಿಗಳು ಕುಮಾರನರಸಿಂಹಶಾಸ್ತ್ರಿಗಳಿಗೆ ಪಾಲಿಸಿದನಿರೂಪದನಕಲು	ದುರ್ಮತಿ.ಸಂ.ಚೈತ್ರ.ಶು6	13.14	
11.	ನಗರದ ಸುಬ್ರಂಮಣ್ಯ ಶೃಂಗೇರಿಮಠದಪಾರುಪತ್ಯಗಾರರಾದ ವೆಂಕಟಶಾಸ್ತ್ರಿಗಳಿಗೆ ಶ್ರೀಗಳವರ ಬಗ್ಗೆ ಬಂದ ಉತ್ತರದ ನಕಲು	ಶ.ವ.1767.ಶಾರ್ವರಿ.ಸಂ. ಚೈತ್ರ.ಶು2	15	
12.13	ಶ್ರೀಮಠದಭಂಡಾರಕ್ಕೆ ಜರಕೇರಿಮನೆಯವರುಗಳು, ರೈತರುಸಹ ಬರೆದುಕೊಟ್ಟ ಮುಚ್ಚಳಿಕೆನಕಲು [illegible] ಸವಾಲು ನಕಲು	[illegible] ವಿಕಾರಿ.ಸಂ.	16.19	
14.18	ಶ್ರೀಮಠದ ಭಂಡಾರಕ್ಕೆ ಇತರೆ ಧನ್ನವತ್ತು	ಶ.ವ.1762.ಶಾರ್ವರಿ.ಸಂ.	20.26	
19.	ಶೃಂಗೇರಿಮಠದ ಭಂಡಾರಕ್ಕೆ ಸಾಗರತಾಲ್ಲೂಕ ಆವಿನಹಳ್ಳಿ ಕಂದಾಚಾರ ವಗೈರೆಯವರು ಬರೆಕೊಟ್ಟ ತಿಂಗಳ ಸಂಬಳದ ಸಾಧನದ ನಕಲು	ಶ.ವ.1758.ದುರ್ಮುಖಿ. ಸಂ.ಭಾದ್ರ ದ.ಶು14.ಶುಕ್ರವಾರ	27.28	
20.23	ಶ್ರೀಮಠದಭಂಡಾರಕ್ಕೆ ಹರಪನಹಳ್ಳಿತಾಲ್ಲೂಕುಶಾನುಬೋಗರಧನ್ನವತ್ತು, ಹೆಸರುಗಳಧನ್ನವತ್ತು ಭೂಮಿಮಾಗಿನಧನ್ನವತ್ತು	ಶಾರ್ವರಿ.ಸಂ.ಶ.ವ.1762	29.33	
24.29	ಬಾಣಾವರದ ತಾಲ್ಲೂಕ ಅಮೃತಾಪುರದ ಅಷ್ಟಗ್ರಾಮದಕರಿಯಪ್ಪನವರ ಹಿಂಡುವಿಕೆನಕಲು, ಶೃಂಗೇರಿಸ್ವಾಮಿಗಳಿಗೆಪ್ರಸಾದ [illegible] ಪಾಡಪ್ಪನಧನ್ನವತ್ತು, ಪ್ರಸಾದಆಚಾರವಿಚಾರದಕೃಷ್ಣ [illegible] ಶಾಸ್ತ್ರಿಗಳಧನ್ನವತ್ತು, ಗುತ್ತಿಗೆಹಣಸಂದಾಯ ಮಾಡ್ಡಕ್ಕೆ ವನವಾಲುಯಾಕಿರೆಕ್ಕದಪಟ್ಟ ನಕಲು, ತಿಂಗಳಸಂಬಳದಬಗ್ಗೆಧನ್ನವತ್ತು.	ಶಾರ್ವರಿ.ಸಂ.ಶ.ವ.1767.	34.46	
30	ಭೂದಾನಸ್ವಾಸ್ಥ್ಯಪಟ್ಟಪ್ರತಿ	ಶ.ವ.1768.ಶುಭಕೃತು.ಸಂ. ಚೈತ್ರ.ಶು5.ಶುಕ್ರವಾರ.	46.47	

VOLUME ಸಂಪುಟ 92

31.	ಸ್ವಾಸ್ಥೆನಿರೂಪಪತ್ರ	ಶ.ವ.1762. ಶಾರ್ವರಿ. ಸಂ. ವೈಶಾಖ. ಶು6. ಗುರುವಾರ	48.49
32.	ಪಕ್ಕಲುಸಂತ್ರಿಗಳಿಟ್ಟಲು	ಶುಭಕೃತು. ಸಂ. ಚೈತ್ರ. ಶು5	49
33.35	ಶ್ರೀಮಠದ ದಫ್ತರದಪತ್ಯಗಾರರ ವೆಂಕಟಾಚಲಶಾಸ್ತ್ರಿಗಳಿಗೆ ಶಾಮಶಾಸ್ತ್ರಿಯವರು ಬರೆದ ಕಾಗದದನಕಲು ಇತರೆ ಕಾಗದದನಕಲು	ಶಾರ್ವರಿ. ಸಂ. ಚೈತ್ರ. ಬ	50.54
36.	ಲೆಕ್ಕದಪಟ್ಟಿನಕಲು	ವಿಕಾರಿ. ಸಂ.	55.57
37.41	ಇತರೆ ಧರ್ಮಪತ್ರಿಕೆಗಳು	ಶ.ವ.1762. ಶಾರ್ವರಿ. ಸಂ.	58.68
42.	ಶ್ರೀವಿದ್ಯಾಶಂಕರದೇವರಭಂಡಾರಕ್ಕೆ ವಿದ್ಯಾರಣ್ಯಒಡೆಯರು ಕೊಟ್ಟ ಧರ್ಮಪತ್ರ ನಕಲು	ಶ.ವ.1497. ಯುವ. ಸಂ. ಕಾರ್ತಿಕ. ಬ8	69
43.47	ಕೂಡಲಿಯವರ ವಿಷಯವಾಗಿ ಶೃಂಗೇರಿಸ್ವಾಮಿಗಳಿಗೆ ಮಹಾರಾಜರು ಕಳುಹಿಸಿದ ಮಹಾಜನಂಗಳ ಧರ್ಮಪತ್ರಿನಕಲು, ಇತರೆನಿರೂಪ, ಗ್ರಾಮಸ್ಥಧರ್ಮಪತ್ರ	ಶ.ವ.1762. ಶಾರ್ವರಿ. ಸಂ.	70.82
48.	ನಿರೂಪಪತ್ರ	ಖರ. ಸಂ. ಭಾದ್ರಪದ. ಬ13	83
49.52	ನಿರೂಪದನಕಲು, ಕಾಗದದ ನಕಲು, ಕಾಗದದ ಪ್ರತಿ	ಶಾರ್ವರಿ. ಸಂ.	84.90
53.	ಶೃಂಗೇರಿಶ್ರೀಶಂಕರಭಾರತಿಸ್ವಾಮಿಗಳಿಗೆ ಮಲ್ಲಿಕಾರ್ಜುನದೇವರಾಯ ಮಹಾರಾಯರು ಬುಕ್ಕರಾಯ ಸಹಾ ಬರೆಸಿಕೊಟ್ಟ ಮುಡುಗೊಂಡವರಿ ಗ್ರಾಮದ ಶಿಲಾಶಾಸನದ ನಕಲು.	ಶ.ವ.1261. ಪ್ರಮಾಥಿ. ಸಂ. ಶ್ರಾವಣ. ಶು13. ಭಾನುವಾರ.	90
54.	ಕವಿಲುಕೆರೆಗ್ರಾಮದ ತಾಮ್ರಶಾಸನದನಕಲು	ಶ.ವ.1316. ಭಾವ. ಸಂ. ಫಾಲ್ಗುಣ. ಶು. 10. ಗುರುವಾರ	90.91
55.	ಶ್ರೀವಿದ್ಯಾಶಂಕರಭಾರತಿಗಳಿಗೆ ಬಾರಕೂರ ಹಡಪದ ಪ್ರಧಾನರು ಸಮರ್ಪಿಸಿದ ಕೋಣಗುವಳ್ಳಿ ಗ್ರಾಮದ ಶಿಲಾಶಾಸನದ ನಕಲು	ಶ.ವ.1378. ಸೌಮ್ಯ. ಸಂ. ಕಾರ್ತಿಕ. ಶು1	91.
56.	ಶ್ರೀವಿದ್ಯಾಶಂಕರ ದಣ್ಣಾಯಕರಿಗೆ ಬಾರಕೂರ ರಾಜ್ಯದ ವಿಜಯನಗರಿಕದ ಕೃಷ್ಣರಾಯರು ಸಹಾ ಸಮರ್ಪಿಸಿದ ಶಿಲಾಶಾಸನಪತ್ರ.	ಶ.ವ.1477. ಯುವ. ಸಂ. ಆಶ್ವಯುಜ. ಶು1	91.92
57.	ಕ್ರಯವಾದ ಸಾಧನ	ಶ.ವ.1639. ಹೇಮಲಂಬ. ಸಂ. ವೈಶಾಖ. ಶು1	92.93
58.	ಕಚೇರಿಯವರು ಸಮಾಲೋಚಿತಕ್ಕೆ ಬರೆಸಿದವಿವರ	ಶಾರ್ವರಿ. ಸಂ. ವೈಶಾಖ. ಬ7 ಸನ್ 1249. ಫಸಲಿ.	94.97
59.60	ಇತರೆ	ಶಾರ್ವರಿ. ಸಂ.	97.99

VOLUME 92
ಸಂಪುಟ

199

61.	ಕುಮಾರತಿಮ್ಮಪ್ಪನವರಿಗೆ ಜನರಲ್ ಬೆಂಗಳೂರು ಬಸ್ತಿನಬಗ್ಗೆ ವೆಂಕಟರಾವ ... ಶ್ರೀನಿವಾಸರಾಯರ ... ಕಲೆಕ್ಟರಿಗೆ ಬರೆದ ಟಿಪ್ಪಣಿ.	23 ಸೋಮವಾರ ಸನ್ 1840	100
62.67	ಇತರೆ ಕಾಗದಗಳು — ಸರ್ವಾಧಿಕಾರಿ ಪುಟ್ಟರಾಮಯ್ಯನವರಿಗೆ ಇತರೆ ಭಿನ್ನವತ್ತಳೆ	ಶಾರ್ವರಿ.ಸಂ. ಶ.ವ.1762.	101.113
68.	ಋಣದ ವಿವರ	ವಿಕಾರಿ.ಸಂ.	114.115
69.70	ಶ್ರೀಮಠದ ಭಂಡಾರಕ್ಕೆ ಭಿನ್ನವತ್ತಳೆಗಳು ಬರತಕ್ಕದ್ದು.	ಶಾರ್ವರಿ.ಸಂ. ಶ.ವ.1 62.	116.124
71.	ಕುಮಾರಗಾನಮದ ಶಂಕರಭಾರತಿಗಳು ಶೃಂಗೇರಿಮಠಕ್ಕೆ ಬರೆಸಿಕೊಟ್ಟ ಭಿನ್ನವತ್ತಳೆ ನಕಲು	ಶ.ವ.1631.ಸರ್ವಧಾರಿ.ಸಂ. ಚೈತ್ರ.ಶು3 ಆದಿವಾರ	124
72.	ಇತರೆ ಭಿನ್ನವತ್ತಳೆ	—	125.126
73.76	ಸನದುಗಳು ಶ್ರೀಮಠದ ಭಂಡಾರಕ್ಕೆ ಭಿನ್ನವತ್ತಳೆಗಳು, ಜಾಮೀನ ಭಿನ್ನವತ್ತಳೆ	ಶಾರ್ವರಿ.ಸಂ.ಶ.ವ.1736	128.132
77.	ಗಡಿಬಸ್ತಗುತ್ತಿಗೆ ಅಡಿಕೆಬಗ್ಗೆ ಭಿನ್ನವತ್ತಳೆ	ಶ.ವ.1768.ಶುಭಕೃತು. ಸಂ.ಶ್ರಾವಣ.ಶು13. ಗುರುವಾರ	133
78.79	ಶ್ರೀಮಠದ ಭಂಡಾರಕ್ಕೆ ಭಿನ್ನವತ್ತಳೆ	ಪ್ಲವ.ಸಂ.	134.136
80	ವನಕೆರೆಸಾಹೇಬರು ಶ್ರೀಮಠಕ್ಕೆ ಬರೆದುಕೊಟ್ಟ ನಕಲು (ಸನ್ 1840. 17 ನೇ ಜುಲೈ ಸನ್ 1250 ಫಸಲಿ)	ಶ.ವ.1762.ಶಾರ್ವರಿ.ಸಂ. ಆಷಾಢ.ಬ3.ಶುಕ್ರವಾರ.	137
81.	ಇತರ ಭಿನ್ನವತ್ತಳೆ ಪ್ರತಿ ಶೃಂಗೇರಿ ನರಸಿಂಹಭಾರತಿಗಳಿಗೆ	ಶಾರ್ವರಿ.ಸಂ.ಆಷಾಢ. ಬ5.ಭಾನುವಾರ	138.139
82.	ಕುಮಾರಮಠದ ವಿದ್ಯಾಶಂಕರ ಒಡೆಯರು ದೇವಸ್ಥಾನಕ್ಕಾಗಿ ಪ್ರಮಾಣ ನೋಡತಕ್ಕ ಅರಮನೆ ಅಗ್ರಹಾರದ ಮಹಾಜನಂಗಳು ಬರೆಸಿದ ವಾಲೆಸಾಧನ ಪ್ರತಿ.	ಆನಂದ.ಸಂ.ಕಾರ್ತಿಕ. ಬ5.ಇಂದುವಾರ.	140.144
83.89	ಶೃಂಗೇರಿ ಜಗದ್ಗುರುಗಳಿಗೆ ಇತರ ಭಿನ್ನವತ್ತಳೆ ಪ್ರತಿಗಳು	ಶಾರ್ವರಿ.ಸಂ.ಶ.ವ.1762.	145.158
90.	ಶ್ರೀಮಠದ ಭಂಡಾರಕ್ಕೆ ಭೂಮಿಗಳ ಸಂಬಂಧ ಸಾಧನ ನಕಲು	ಶ.ವ.1758.ದುರ್ಮುಖಿ.ಸಂ. ನಿಜಆಷಾಢ.ಬ6.ಮಂಗಳವಾರ	159.161
91.93	ಜಗದ್ಗುರುಗಳ ಸನ್ನಿಧಾನಕ್ಕೆ ಇತರೆ ಭಿನ್ನವತ್ತಳೆಗಳು ಕೊಪ್ಪ ತಾಲ್ಲೂಕು ಮಹಾಜನಂಗಳ ಭಿನ್ನವತ್ತಳೆಗಳು, ಹಾಸನ ತಾಲ್ಲೂಕು ಮಾಲೇದಾರ ಶಿರಸ್ತೇದಾರರ ಭಿನ್ನವತ್ತಳೆ, ನಾಮಕರಣ ... ಬರೆದುಕೊಟ್ಟ ನಕಲುಗಳು, ದಳವಾಯಿ ದೇವರಾಜಯ್ಯನ ಭಿನ್ನವತ್ತಳೆ	ಶಾರ್ವರಿ.ಸಂ.ಶ.ವ.1762	162.182

VOLUME 92
ಸಂಪುಟ

200

1 ·	ಹುಂಡಿಯ ನಕಲು	1841·ಆಗಸ್ಟ 14	183
101·116	ಇತರೆಧನ್ಯವತ್ರಿಕೆಗಳು, ನಕಲುಗಳು ಶೃಂಗೇರಿನರಸಿಂಹಭಾರತಿಗಳಿಗೆ ಸಾಗಿಸಿದಧನ್ಯವತ್ರಿಕೆಗಳು	ಶ·ವ·1767·ಶಾರ್ವರಿ·ಸಂ·	186·209
117·	ಕೂಡಲವಾತಿವಿಷಯವುದುದವರಬಗ್ಗೆ [illegible] ಹುಕುಂ·	21 ನವೆಂಬರ 1836	210·212
118·119	ಶ್ರೀಮಠದಭಂಡಾರಕ್ಕೆಧನ್ಯವತ್ರಿಕೆ ತಿಂಗಳಸಂಬಳ [illegible], ಸನದುಗಳವಿವರ	ಶ·ವ·1767·ಶಾರ್ವರಿ·ಸಂ·	212·213
120	[illegible] ಶ್ರೀಗಂಧದ ಬಗ್ಗೆ ಸಹಾ [illegible] ಬರೆದ ಕಾಗದದ ನಕಲು	ಶಾರ್ವರಿ·ಸಂ·ಮಾರ್ಗಶಿರ·ಬ3	214·215
121	ಶ್ರೀಮಠದ ಭಂಡಾರಕ್ಕೆ ಧನ್ಯವತ್ರಿಕೆ	ಶ·ವ·1767·ಶಾರ್ವರಿ·ಸಂ· ಮಾರ್ಗಶಿರ·ಬ6	216·217
122	ಶ್ರೀದಂಡದಬಗ್ಗೆ ಅರ್ಜಿನಕಲು	ಡಿಸೆಂಬರ 16, 1840	218·223
123·127	ಇತರೆ ಕಾಗದಗಳು ಅಕ್ಕಿಬಗ್ಗೆರಶೀದಿನಕಲು	ಶಾರ್ವರಿ·ಸಂ·	224·236
128·129	ಕೊಡಗೀನದ ಸಾಧನ, ರಾಜನವರ ಸಾಕ್ಷನಪತ್ರ	ಶ·ವ·1710·ಕೀಲಕ·ಸಂ	237·238
130·132	ಶ್ರೀಗಂಧದಕರಾರಿನ ನಕಲು, ಶಿವಮೊಗ್ಗಾವಹಿಕ್ಕೆ, [illegible] ಸಂಬಳ ಹಣವಿನವಿವರ	ಶಾರ್ವರಿ·ಸಂ·	239·245
133·	ಇತರೆ ಕಾಗದ ನಕಲು	ಪ್ಲವ·ಸಂ·ಶ್ರಾವಣ·ಶು3	246
134·	ಶ್ರೀಮಠದಭಂಡಾರಕ್ಕೆಧನ್ಯವತ್ರಿಕೆ, ತಿಂಗಳಸಂಬಳ [illegible] ಕಳುಹಿದವಿಷಯಗಳು, ಇತರೆಕಾಗದನಕಲು	ಶ·ವ·1762·ಶಾರ್ವರಿ·ಸಂ·	247·252
135·138	ಕಾಗದದ ನಕಲು	ಪ್ಲವ·ಸಂ·ಶ್ರಾವಣ·ಶು2	253
139·140	ಶೃಂಗೇರಿ ಶ್ರೀನರಸಿಂಹಭಾರತಿಸ್ವಾಮಿಗಳು ಶಿವಮೊಗ್ಗನವರಿಗೆ (ಕಬ್ಬಿನಸಾಹೇಬ)ಬರೆದಪತ್ರಿಕೆಗಳು	ಪ್ಲವ·ಸಂ·ಭಾದ್ರಪದ·	254·257
141·	ಪತ್ರಿಕೆನಕಲು	—	259·260
142·143	ಮುನಸೀ [illegible] ಬರೆದ ಅರ್ಜಿನಕಲು, ಶ್ರೀಮಠದಭಂಡಾರಕ್ಕೆ [illegible] ಧನ್ಯವತ್ರಿಕೆ	ಸನ 1841·ಫೆಬ್ರುವರಿ·ತಾ 2	261·265
144	ಶಾರದಮ್ಮನವರ [illegible] ಬಗ್ಗೆ ಶ್ರೀಮಠದಭಂಡಾರಕ್ಕೆ [illegible] ಧನ್ಯವತ್ರಿಕೆ	ಶ·ವ·1762ಶಾರ್ವರಿ·ಸಂ·ಮಾಘ·ಬ4	266·267
145	ಶ್ರೀಮಠದಭಂಡಾರಕ್ಕೆಗಾಡನಧನ್ಯವತ್ರಿಕೆ	ಶ·ವ·1762·ಶಾರ್ವರಿ·ಸಂ·ಫಾಲ್ಗುಣ·ಶು2	268

VOLUME
ಸಂಪುಟ

[illegible]

VOLUME
ಸಂಪುಟ

[illegible]

[illegible]

ಶ್ರೀ [illegible]

[illegible]

[illegible]

(4)

ಸ್ವಸ್ತಿ ಶ್ರೀ [illegible] ಸುಂಕದ [illegible]

[illegible]

[illegible]

[illegible]

[illegible]

(5)

[illegible]

VOLUME
ಸಂಪುಟ

(6)

[illegible]

[illegible]

VOLUME
ಸಂಪುಟ

(7)

[illegible]

VOLUME
ಸಂಪುಟ

(8)

[illegible]

[illegible]

VOLUME
ಸಂಪುಟ

(9)

[illegible]

(10)

[illegible]

VOLUME
ಸಂಪುಟ

[illegible]

(11)

॥ಶ್ರೀ ಸಂಧದ [illegible]

[illegible]

VOLUME
ಸಂಪುಟ

(12)

ಸ್ವಸ್ತಿ ಶ್ರೀ ಮಹಾರಾಜ [illegible] ಮಾನ [illegible]

[illegible]

ಶ್ರೀಮತ್ [illegible]

[illegible] ಯು [illegible] ಮುಕ್ತ [illegible] ದ ನಾಲು [illegible] ಯಾದಿಯನು [illegible]

[illegible]

[illegible]

VOLUME
ಸಂಪುಟ

13

[illegible]

[illegible]

VOLUME
ಸಂಪುಟ

(14)

ಸ್ವಸ್ತಿಶ್ರೀ ।

[illegible]

(15)

[illegible]

VOLUME
ಸಂಪುಟ

(16)

[illegible]

(17)

[illegible]

VOLUME
ಸಂಪುಟ

18

[illegible]

VOLUME
ಸಂಪುಟ

[illegible]

[illegible]

[illegible]

VOLUME
ಸಂಪುಟ

[illegible]
[illegible]
[illegible]
[illegible]
[illegible]
[illegible]
[illegible]
[illegible]
[illegible]
[illegible]
[illegible]
[illegible]
[illegible]
[illegible]
[illegible]
[illegible]
[illegible]
[illegible]

[illegible]
[illegible]
[illegible]
[illegible]
[illegible]
[illegible]
[illegible]
[illegible]
[illegible]
[illegible]
[illegible]
[illegible]
[illegible]
[illegible]
[illegible]

VOLUME
ಸಂಪುಟ

(21)

[illegible]

[illegible]

VOLUME
ಸಂಪುಟ

(22)

[illegible]

(23)

[illegible]

VOLUME
ಸಂಪುಟ

[illegible]

[illegible]

VOLUME
ಸಂಪುಟ

(25)

[illegible]

(26)

[illegible]

VOLUME
ಸಂಪುಟ

[illegible]

[illegible]

VOLUME
ಸಂಪುಟ

[illegible]

[illegible]

VOLUME
ಸಂಪುಟ 92

CONTINUED
ON
REELNO

VOLUME

ಸಂಪುಟ 92

CONTINUED ON REELNO 10

SRI SRINGERI SHARADA PEETHA KADATAS

ಶ್ರೀ ಶೃಂಗೇರಿ ಶಾರದಾ ಪೀಠದ ಕಡತಗಳು

REEL NO
9

END

Exposures 750

VOLUME
ಸಂಪುಟ

[illegible]

(೯೧)

[illegible]

(೯೨)

[illegible]